



CV-Mm-318-A



Descubre **BAVIERA** - **TIROL**

- Belleza paisajística, ciudades hermosas e increíbles castillos -

5 al 12/Agosto/2024

**NUREMBERG - WURZBURGO - ROTENBURGO – WALHALLA
RATISBONA - SALZBURGO - TIROL - INNSBRUCK
MUNICH - PALACIOS LUIS II**



05/AUG/2024.-VALENCIA/MUNICH/NUREMBERG (A,C)

Presentación en el aeropuerto de Valencia a las 10.00 de la mañana para embarcar en el vuelo regular de Lufthansa LH1843 con salida a las 12.05 y llegada a Munich a las 14.30.

Recogida en el aeropuerto y almuerzo en la **cervecería Airbrau**. Traslado a primera hora de la tarde a Nuremberg, principal ciudad de Franconia y una de las plazas medievales más importantes de Alemania. A la llegada breve **visita panorámica** en el bus, trayecto final hasta el **hotel NH COLLECTION NUREMBERG 4******. **Cena en restaurante** y alojamiento



06/AUG/2024.- NUREMBERG / WURZBURGO / ROTEMBURGO/NUREMBERG (D,A,C)

Desayuno en el hotel. Hoy salimos con nuestro guía para dirigirnos a la vecina ciudad de **Wurzburg**, conocida por su lujosa arquitectura barroca y rococó, en especial el **palacio Residencia de Wurzburg**, (Patrimonio de la Humanidad), que data del siglo XVIII y cuenta con ornamentadas salas, un enorme fresco del artista veneciano Tiepolo y una elaborada escalinata. Después de realizar la visita a este hermoso Palacio con un guía local tendremos tiempo para callejear por esta hermosa ciudad de Baviera.



Continuamos nuestro trayecto en bus por la parte norte de la **Ruta Romántica**, para llegar a **Rotemburgo**.

Almuerzo en restaurante.

Es una ciudad del distrito de Ansbach en el estado federado de Baviera, Alemania. Hasta el año de 1803 fue una Ciudad Imperial Libre y hoy en día es una atracción turística de fama mundial por su bien conservado centro



medieval, que tendremos la oportunidad de conocer con nuestra guía local.

Terminada la visita regresamos a **Nuremberg**.

Cena en restaurante y alojamiento en el **hotel NH COLLECTION NUREMBERG 4******.

07/AUG/2024.-NUREMBERG / VALHALLA / RATISBONA / WAIDRING (D,A,C)

Desayuno. Hoy salimos con nuestro guía desde el hotel en autocar para viajar hacia el sur, hasta las regiones bávaras de Palatinado y Baja Baviera.

Nuestra primera parada a orillas del río Danubio, para conocer un imponente templo neoclásico: "**Walhalla**" cuyo propósito es servir de monumento y salón de la fama a «alemanes laureados y distinguidos». Se levantó a seis kilómetros hacia el este de Ratisbona. Fue concebido por el Rey Luis I de Baviera (el abuelo de Luis II) y construido entre 1830 y 1842. El Walhalla debe su nombre al salón de los dioses de la mitología germánica (y nórdica) siendo el equivalente al Olimpo griego. Es una copia perfecta del Partenón de Atenas, sostenido por 52 columnas dóricas. En su interior alberga unas 65 placas y bustos de 130 personas ilustres cubriendo 2000 años de historia.



Posteriormente, **visita a Ratisbona**, ciudad de origen romano, primera capital bávara y cuyo casco histórico está declarado Patrimonio de la Humanidad.



Almuerzo en restaurante local.

Por la tarde emprenderemos nuestra ruta hacia el Tirol; exactamente hasta Waidring, donde nos alojaremos durante las 3 próximas noches y que nos servirá de base para realizar todas las visitas, perfectamente ubicada para conocer Salzburgo o Innsbruck.

A la llegada alojamiento en el **HOTEL WAIDRINGER HOF 4****Superior** (un hotel rural familiar que mantiene viva la esencia y tradición del tirol, situado en el corazón de los Alpes de Kitzbühel, Waidring, una perfecta sintonía entre naturaleza y lujo. **Cena** y alojamiento.



08/AUG/2024.- WAIDRING/SALZBURGO/WAIDRING (D,A,C)

Desayuno y excursión a la vecina ciudad de **Salzburgo**. Ciudad natal de Mozart y Patrimonio de la Humanidad. La ciudad está dividida por el **río Salzach**, con los edificios medievales y barrocos de la Altstadt (Ciudad Vieja) peatonal en su orilla izquierda, frente a la Neustadt (Ciudad Nueva) del siglo XIX, a su derecha.



Realizaremos una **visita matinal** por esta bellísima ciudad de los Alpes Orientales.

Almuerzo en restaurante y tiempo libre para callejear por el centro histórico.

A primera hora de la tarde, regreso a Waidring. Resto de la tarde libre hasta la hora de la cena, con opción de disfrutar del spa, piscinas del hotel, pasear por el pueblo, senderismo, etc.

Cena y alojamiento en el **HOTEL WAIDRINGER HOF 4****Superior**

09/AUG/2024.- WAIDRINGER/INNSBRUCK/WAIDRINGER (D,A,C)

Desayuno en el hotel.

Otro día bellísimo nos espera. Hoy emprendemos ruta hacia la región alpina del Tirol. Recorremos el majestuoso **valle del Inn** hasta llegar a **Innsbruck**. Capital del Estado del Tirol, conocida por su arquitectura imperial y moderna, y sobre todos por la práctica de deportes de invierno.



Durante la visita de la ciudad, no faltará el **Tejadillo de Oro, Catedral, Arco de Triunfo...** y por supuesto la zona de **Bergisel**, donde disfrutaremos de la **pintura gigantesca Tirol Panorama** y el célebre **salto de esquí**.

Almuerzo en restaurante y tiempo libre para callejear un poquito.

De tarde trayecto panorámico de regreso, con parada intermedia en el pueblo pintoresco de **Alpbach**, famoso por sus casas de madera y sus balcones engalanados. Continuamos hasta Waidring.



Cena y alojamiento en el **HOTEL WAIDRINGER HOF 4****Superior**

10/AUG/2024.- WAIDRINGER/MUNICH (D,A,C)

Desayuno. Hoy emprendemos ruta con dirección a **MUNICH**. Una ciudad cosmopolita con corazón, encantadora y relajada, animada y a la vez soñadora: Munich es la capital del estilo de vida de Alemania, y capital de Baviera. A la llegada, tenemos una **visita panorámica** en la que conoceremos los principales



lugares de interés. Entre otros visitaremos la antigua residencia de verano de la familia Wittelsbach, el palacio de Nymphenburg, así como las instalaciones de BMW y el Parque Olímpico, que este año cumple su 50º aniversario. También el distrito del arte o el barrio bohemio de Shwabing.

Tras el **almuerzo**, completamos nuestra **visita peatonal** por el centro histórico, incluyendo Marienplatz, el mercado Viktualienmarkt o la Catedral. Al acabar, receso y tiempo libre hasta la cena.

Tiempo libre

Cena en restaurante y alojamiento en el **hotel NH COLLECTION BAVARIA 4******.

11/AUG/2024.-MUNICH/PALACIOS LUIS II/MUNICH (D,A,C)

Desayuno en el hotel y salida hacia el increíble **CASTILLO DE NEUSCHWANSTEIN**, erigido por el rey Luis II de Baviera (el rey loco), en la región alpina de Allgau. Siete semanas tras la muerte del rey Luis II en 1886 se abrió al público el Castillo de Neuschwanstein. El rey, de carácter retraído, había construido el castillo para poder alejarse de la vida pública –





Autotravel

lo que en su día fuera su refugio se ha convertido en un lugar principal de atracción para el público. **Neuschwanstein** es hoy uno de los castillos más visitados de Europa. La imagen es idílica como si se tratara de un castillo de cuento de hadas. La idílica situación paisajística del Castillo lo hace realmente único en el mundo. Ninguna otra construcción como Neuschwanstein muestra tan claramente los ideales y anhelos del rey Luis II. El castillo no era un escenario de representación real sino un lugar de retiro. Aquí se refugiaba Luis II en un mundo imaginario – en el mundo poético de la Edad Media. Las pinturas murales del castillo tienen como tema historias de amor, culpa, penitencia y salvación. Reyes y caballeros, poetas y parejas de amantes pueblan las habitaciones.

Visitaremos el exterior e interior, incluyendo un paseo por el paraje natural.

Almuerzo y continuamos en dirección al Tirol al Valle de Linder, donde vamos a conocer otro Palacio de Luis II, el no menos interesante **LINDERHOF**. Es el único de los tres palacios construidos por Luis II que el rey pudo ver terminado. Un pequeño homenaje a la Monarquía Absoluta de Francia en medio del bosque. La construcción del **Palacio de Linderhof** arrancó oficialmente en 1869, cuando un joven Luis II decidió transformar en una villa palaciega la **cabaña de caza** que su padre poseía en la zona. Rápidamente la obra evolucionó y la llamada **Königshäuschen**, una vivienda de inspiración alpina, se transformó en el palacio que hoy conocemos. Aunque la construcción terminó unos 10 años después del inicio, en 1885, un año antes de la muerte del rey, se llevó a cabo la última fase de la obra, que supuso la ampliación del dormitorio.



El proyecto final de estética neobarroca, condicionado por una parcela angosta y con un desnivel considerable, trata de rendir **homenaje al palacio de Versalles** y la Monarquía Absoluta de Francia. Tanto desde el exterior como, especialmente, desde el interior. Finalmente regreso a Munich.

Cena en restaurante y alojamiento en el **hotel NH COLLECTION BAVARIA 4******.

12/AUG/2024.-MUNICH/VALENCIA (D)

Desayuno. Traslado al aeropuerto de Munich para embarcar en el vuelo regular de Lufthansa LH1842 con salida a las 08.50 y llegada a las 11.15 a Valencia. Fin del viaje y de nuestros servicios.

Precio por persona adulta en hab. doble	2.735 €
Suplemento habitación individual	412 €
Tasas de aeropuerto	132 €
Seguro de viaje	60 €

NUESTRO PRECIO INCLUYE:

- Vuelos regulares de Lufthansa
- Pensión completa.
- Alojamiento en hoteles 4*
- Autocar privado
- Guía de habla hispana.
- Todas las entradas a los lugares indicados.
- Portadocumentos.

NUESTRO PRECIO NO INCLUYE:

- Cualquier extra no especificado como incluido.

NUESTROS ALOJAMIENTOS:

HOTEL NH COLLECTION NUREMBERG 4****



HOTEL WAIDRINGER HOF 4****Sup.(rural)





HOTEL NH COLLECTION BAVARIA 4**- MUNICH**

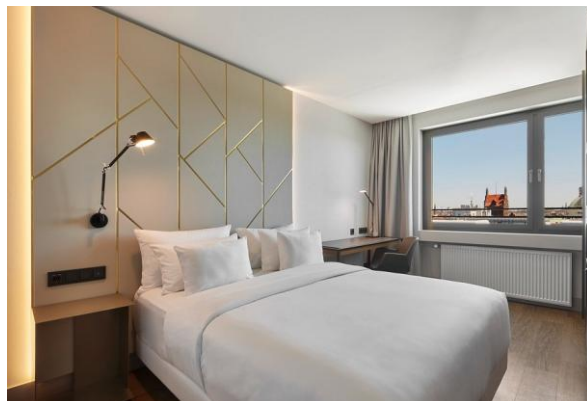

BAVIERA Y TIROL

Un viaje para recordar...



Información y reservas:
Tno 965567583
CV-Mm-318-A



Déjate seducir por lo mágico!