

CV-Mm-318-A



México: "Día de Muertos"

26/Oct al 08/Nov/2026

**MEXICO - MORELIA - CAPULA - PATZCUARO - TZINTZUNTZAN
AJIJIC - GUADALAJARA - TEQUILA - GUANAJUATO
SAN MIGUEL DE ALLENDE - QUERETARO Y PUEBLA**

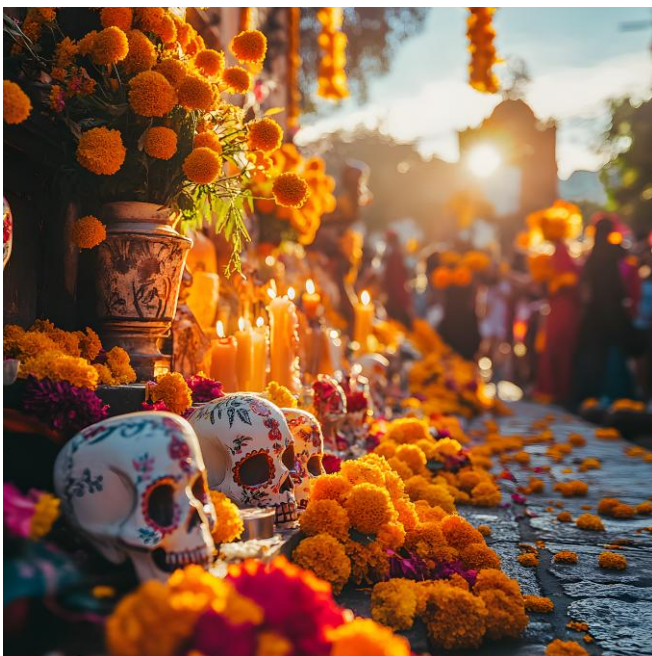

26/OCT/2026.- ALICANTE/MADRID/MEXICO

Presentación en el aeropuerto de Alicante a las 07.35 de la mañana para embarcar en el vuelo regular de Iberia IB1010 con salida a las 09.35 con llegada a las 10.50 a Madrid y conexión con el vuelo IB307 con salida a las 13.20 con destino final Mexico DF con llegada a las 18.40. Asistencia y traslado al **hotel CASA BLANCA 4**** (Sup.room)**. Alojamiento.

27/OCT/2026.- MEXICO (Centro Histórico + Museo + Xochimilco (D,A))

Desayuno americano. Nos dirigimos al **CENTRO HISTORICO**, Patrimonio de la Humanidad: Zócalo (Ayuntamiento, Catedral, Palacio Presidencial), Plaza de Santo Domingo, Plaza Tolsá, Palacio de Bellas Artes. Recorremos la **Avda Reforma**, donde podremos observar sus monumentos como la Columna de la Independencia, continuamos hasta llegar al histórico **Bosque de Chapultepec** (visita panorámica). **Almuerzo**. Visitaremos las dos salas principales del **MUSEO DE ANTROPOLOGIA**, uno de los tres más importantes del mundo en su género. Posteriormente nos dirigimos al sur de la ciudad para recorrer los canales del barrio de Xochimilco a bordo de la tradicional trajinera. Regreso al **hotel CASA BLANCA 4******. Alojamiento



Ciudad de México.

Capital del país, con una población de más de 20 millones de habitantes. Fundada por los aztecas en el siglo XIV como Tenochtitlán, fue conquistada por los españoles en 1521. La Ciudad de México se construyó sobre los restos de la antigua capital azteca y hoy es un importante centro cultural y económico. Su centro histórico es Patrimonio de la Humanidad y alberga arquitectura colonial. A pesar de enfrentar desafíos como el tráfico y la contaminación, la ciudad cuenta con una amplia oferta cultural, gastronómica y arquitectónica, con lugares emblemáticos como el Zócalo y la Catedral Metropolitana.

28/OCT/2026.- MEXICO D.F. (3 Culturas + Teotihuacán + Guadalupe) (D,A)

Desayuno americano. Salida realizando una breve parada en la **Plaza de las Tres Culturas en Tlatelolco**; sitio histórico en donde se libró la última lucha entre Aztecas y Españoles y que simboliza la fusión de 3 épocas

culturales representadas por las ruinas aztecas; Continuamos ruta rumbo a **TEOTIHUACÁN**, la Ciudad de los Dioses donde conoceremos las construcciones más representativas: las **pirámides del Sol y la Luna**. **Almuerzo**. Posteriormente hacemos una visita a la **Basílica de Nuestra Señora de Guadalupe**, considerado como el templo mariano más visitado de América, donde veremos la imagen original de la Virgen de Guadalupe. Conocerán la historia de cómo se plasmó en el manto del indigena Juan Diego y verán la antigua basílica al pie del cerro del Tepeyac. Regreso al **hotel CASA BLANCA 4******. Alojamiento



Zona Arqueológica Teotihuacán

Declarada Patrimonio de la Humanidad por la UNESCO en 1987, fue una de las ciudades más grandes y significativas de Mesoamérica en la antigüedad, floreciendo entre los siglos I a.C. y VII d.C., habitada principalmente por la cultura teotihuacana. Las pirámides del Sol y de la Luna son los monumentos más emblemáticos de Teotihuacán. La Pirámide del Sol es la tercera pirámide más grande del mundo. La Calle de los Muertos es una larga avenida que conecta las pirámides y está flanqueada por plataformas y estructuras ceremoniales. Era un lugar central para actividades religiosas y ceremoniales. En el centro de la ciudad se encuentra la Ciudadela, una estructura masiva con la Pirámide de la Serpiente Emplumada, también conocida como el Templo de Quetzalcóatl. Aunque se sabe relativamente poco sobre la cultura teotihuacana, se cree que tuvo una influencia significativa en las civilizaciones mesoamericanas posteriores, como los aztecas.

29/OCT/2026.- MEXICO D.F. (Jamaica + Coyoacán) (D,A)

Desayuno americano. Iniciamos la jornada con una visita llena de color y aromas, visitando uno de los mercados más tradicionales de la ciudad: el "**Mercado de Jamaica**". El sitio destaca por la enorme cantidad y variedad de flores, -más de 5.000 variedades-, destacando el tradicional Cempasúchil con su tono naranja. Estas llegan aquí desde Puebla, Veracruz, Chiapas, Oaxaca, Estado de México y Michoacán.



Posteriormente visitamos el **Museo de Frida Kahlo**, -la casa donde la artista vivió junto con su esposo Diego Rivera-, finalizando con un recorrido por el **barrio de Coyoacán** donde incluimos una visita a la **Iglesia** dedicada a **San Juan Bautista. Almuerzo. Tarde libre.**

Regreso al **hotel CASA BLANCA 4******. Alojamiento



30/OCT/2026.- MEXICO D.F./MORELIA (D,A)

Desayuno americano. Partiremos a las 08.00 am en dirección a la Antigua Valladolid, hoy ciudad de MORELIA. **Almuerzo.** Pasado el medio día comenzamos la **VISITA PANORAMICA de Morelia**, Patrimonio Cultural de la Humanidad: Catedral, Plaza de Armas, Palacio de Gobierno, Jardín y Conservatorio de las Rosas, Palacio Clavijero, Mercado de Dulces, Acueducto, Fuente de las Tarascas, Callejón del Romance, Calzada...



Alojamiento en el **hotel GRAND CANTALAGUA 4******(Sección PLUS)

Morelia Capital del estado de Michoacán, es conocida por su rica historia y patrimonio cultural, destacando su arquitectura colonial. Fundada en 1541, fue designada Patrimonio Mundial de la UNESCO en 1991 debido a la preservación de sus edificios históricos. Nombrada en honor a Don Antonio de Mendoza, primer virrey de Nueva España y originario de la ciudad de Morelia en España. La ciudad cuenta con numerosos edificios históricos, museos, parques y eventos culturales que enriquecen su vibrante atmósfera. Desempeña un papel importante como centro económico y educativo en la región. Cuenta con la Universidad Michoacana de San Nicolás de Hidalgo, una de las más antiguas de América, fundada en 1540.



Distancia México-Morelia: 313 km (4 horas)

31/OCT/2026.- MORELIA (Cápula) (D,A)

Desayuno americano. Salida hacia **CAPULA**, pequeña población famosa por los diseños de alfarería punteada, por la loza tradicional en tonos verdes y sobre todo porque ha materializado en barro el personaje creado por José Guadalupe Posada: "**La Catrina**", es la cuna de las tradicionales Calacas ó "Catrinas" de cerámica. Aquí visitaremos la antigua **Iglesia de Santiago Apóstol**, con su gran árbol de bungavilla y **la Feria anual de la Catrina**, donde los artesanos exhiben sus piezas más hermosas en las principales calles del pueblo. Regreso a Morelia donde iremos descubriendo "ofrendas" dedicadas a los difuntos ubicadas en diversos sitios de la ciudad. **Almuerzo**. Tiempo libre. Alojamiento en el **hotel GRAND CANTALAGUA 4*****(Sección PLUS)



01/NOV/2026.- MORELIA (Patzcuaro + Tzintzuntzan) (D,A)

Desayuno americano. Maquillaje del grupo en varios turnos. Salida hacia **Pátzcuaro**, Pueblo Mágico México, segunda ciudad de Michoacán donde Don Vasco de Quiroga trasladó la sede episcopal. **Visita panorámica** de su Basílica de Nuestra Señora de la Salud, Templo y Colegio de la Compañía de Jesús, el Sagrario, la Casa de los Once Patios, Andador de Madrigal de las Altas Torres... Sus típicas plazas de Vasco de Quiroga y Gertrudis Bocanegra, nos invitan a pasear entre escenas populares y festivas. **Almuerzo**.



Cerraremos con broche de oro, nuestra experiencia de Día de Muertos, en el pueblo y sitio arqueológico de **Tzintzuntzan**, donde se celebra el **Festival de Noche de Muertos**. Tiempo libre para caminar y fotografiar su colorido e impactante **Cementerio**. Posibilidad de visitar el Convento Franciscano y el Templo de la Virgen de la Soledad así como de observar la representación del juego de pelota prehispánico (sujeto a la cantidad de visitantes en el sitio, tenga en cuenta que durante estas fechas todos los lugares de México se masifican). Regreso a **Morelia**. Alojamiento en el **hotel GRAND CANTALAGUA 4******(Sección PLUS)



Pátzcuaro

Ubicada en el estado de Michoacán, junto al lago del mismo nombre. Conocida por su rica herencia cultural y belleza arquitectónica. Pátzcuaro destaca por sus tradiciones indígenas, arte popular y celebraciones únicas, como la festividad del Día de los Muertos. El centro histórico de la ciudad, de calles empedradas, cuenta con edificios de arquitectura colonial y un reconocido mercado artesanal, donde se pueden adquirir productos locales y artesanías típicas de la región.



Tzintzuntzan

Fue la capital del antiguo imperio purépecha, conocido como Tarascos, antes de la llegada de los españoles. La localidad destaca por su iglesia colonial, la Basílica de Tzintzuntzan, que fue construida sobre las bases de un antiguo templo purépecha. La zona es rica en tradiciones culturales y artesanías, y la celebración del Día de los Muertos en el cementerio local es especialmente destacada.



02/NOV/2026.- MORELIA/AJIJIC/GUADALAJARA (D,A)

Desayuno americano. Tomamos camino temprano en dirección al estado de Jalisco, llegando al pintoresco pueblo de **Ajijic**, el cual se ubica en la ribera del **lago más grande de México; Chapala**. **Almuerzo. Visita breve del sitio** para luego continuar rumbo a **Guadalajara**, capital del mariachi y del son. Aquí dedicamos un tiempo a **recorrer su centro histórico** con bellos monumentos coloniales: Catedral, Rotonda de los Hombres Ilustres, Palacio de Gobierno (Murales de Orozco), Teatro Degollado, Mercado San Juan de Dios, Instituto Cultural Cabañas. Alojamiento en el **hotel DOUBLE TREE CENTRO HISTÓRICO 4******

Ajijic

Es un pintoresco pueblo ubicado en la ribera norte del lago de Chapala, en el estado de Jalisco. Conocido por su atmósfera relajada, calles empedradas, arquitectura colorida y una comunidad artística vibrante. Atrae a muchos expatriados y turistas debido a su clima agradable, sus galerías de arte, tiendas de artesanías y restaurantes.

Distancia de Morelia a Ajijic 304 Kms - 3,30 horas.

Distancia de Ajijic a Guadalajara 80 kms - 1,30 horas.



03/NOV/2026.- GUADALAJARA (Tequila + Tlaquepaque) (D,A)

Desayuno americano. Salida a **TLAQUEPAQUE**, bella población colonial que nos ofrece todo tipo de compras: artesanías, joyerías, muebles coloniales, vidrio soplado... Conoceremos la **galería del escultor Sergio Bustamante**.

Almuerzo. Salida rumbo a **TEQUILA**, Pueblo Mágico famoso por la cantidad de elaboración de la bebida alcohólica más famosa de México. Visitaremos una destilería artesanal, donde podremos conocer el proceso de fermentación.

Regreso a Guadalajara. Alojamiento en el **hotel DOUBLE TREE CENTRO HISTÓRICO 4******

Tequila

La región de Tequila fue declarada Patrimonio de la Humanidad por la UNESCO en 2006, en reconocimiento de la importancia cultural e histórica de la producción de tequila. Tequila ha sido designado como un "Pueblo Mágico" por el gobierno mexicano, un reconocimiento otorgado a localidades con encanto, rica cultura y atractivos turísticos



04/NOV/2026.- GUADALAJARA / GUANAJUATO / SAN MIGUEL DE ALLENDE (D,A)

Desayuno americano. Llegando a **DOLORES HIDALGO**, rendimos culto a dos grandes íconos: Don Miguel Hidalgo y Costilla y José Alfredo Jiménez. Continuación a **GUANAJUATO**, Patrimonio Cultural de la Humanidad. **VISITA**

PANORAMICA: Monumento al Pípila, Alhóndiga de Granaditas, Universidad, Callejón del Beso, -famoso por la leyenda que dice, que los amantes deben besarse en el tercer paso para tener la felicidad durante siete años-, Plaza del Baratillo, Teatro Juárez, Jardines de la Unión. **Almuerzo.** Continuación a **San Miguel de Allende.** Alojamiento en el **hotel REAL DE MINAS 4***

Guanajuato

Ubicada en el centro de México. Conocida por su arquitectura colonial bien conservada. Calles empedradas, plazas encantadoras y edificios históricos dan a Guanajuato un ambiente pintoresco y tradicional. Sede del Festival Internacional Cervantino, uno de los eventos culturales más importantes de América Latina, que celebra las artes escénicas, la música, la literatura y las artes visuales. Con una rica historia minera, las antiguas minas, son ahora lugares turísticos que ofrecen recorridos para aprender sobre la extracción de minerales y la historia minera de la región. El edificio Alhóndiga de Granaditas fue el escenario de un importante episodio durante la lucha por la independencia de México. Hoy en día, alberga un museo que narra la historia de la independencia.

Distancia de Guadalajara - Guanajuato 378 kms (3 hrs 25 minutos)

Distancia de Guanajuato a San Miguel de Allende 55 kms (1 hora)



05/NOV/2026.-SAN MIGUEL DE ALLENDE (Ciudad + Atotonilco) (D,A)

Desayuno americano. Hoy tenemos la oportunidad de **recorrer a pie esta hermosa Joya Colonial** donde radicó el gran comediante **Mario Moreno "Cantinflas"** y lugar de residencia de artistas e intelectuales. Pasearemos por sus más representativas construcciones: el Palacio Municipal, el Museo Regional (sin incluir entrada), la Casa del Mayorazgo de la Canal, el Instituto Allende donde destacan la amplitud de sus patios interiores, una preciosa capilla y su extraordinaria arquería así como la famosa parroquia que resulta casi un símbolo de San Miguel de Allende. **Almuerzo.**



Muy cerca visitamos el **santuario de Jesús Nazareno en Atotonilco**, conocido por la abundante decoración en sus muros y cúpulas, Patrimonio de la Humanidad desde 2008. Por la tarde disfrutaremos de la tradicional **"Callejoneada"** en el parque central de San Miguel. Alojamiento en el **hotel REAL DE MINAS 4***



San Miguel de Allende

Ubicada en el estado de Guanajuato, destaca por su hermoso centro histórico, declarado Patrimonio de la Humanidad por la UNESCO. Sus calles empedradas y arquitectura colonial atraen a visitantes de todo el mundo.

La comunidad artística florece en San Miguel, con numerosas galerías, estudios y eventos culturales. El Instituto Allende, institución educativa, contribuye al ambiente creativo de la ciudad. Además, San Miguel de Allende acoge festivales como el Festival Internacional de Jazz y eventos que celebran la música, el arte y la cultura. La ciudad atrae a una comunidad internacional significativa, lo que contribuye a una atmósfera cosmopolita y diversa.

06/NOV/2026.- SAN MIGUEL DE ALLENDE/QUERÉTARO/PUEBLA (D,A)

Desayuno americano. Salida hacia **QUERETARO**, bella ciudad virreinal. **VISITA PANORAMICA:** Acueducto, Mirador, Plaza de la Independencia (Palacio de Gobierno y Casa López de Ecala), Casa y Plaza de la Corregidora, Teatro de la República, Casa de la Marquesa, Templos de Sta. Clara y San Agustín, Casa de los Perros. **Almuerzo.** Al finalizar emprendemos larga ruta a la ciudad de **Puebla**. Alojamiento en el **hotel NH CENTRO HISTÓRICO 4******

Santiago de Querétaro

Comúnmente conocida como Querétaro, es la capital del estado del mismo nombre. Cuenta con un impresionante centro histórico, declarado Patrimonio de la Humanidad por la UNESCO. Sus calles empedradas, plazas y arquitectura colonial son emblemáticas. Entre los monumentos históricos destacan el Acueducto de Querétaro, construido en el siglo XVIII, muestra impresionante de ingeniería y arquitectura y uno de los símbolos más destacados de la ciudad; Casa de la Corregidora, donde se tramó parte del comienzo de la Independencia de México. La ciudad ha experimentado un notable desarrollo urbano, manteniendo un equilibrio entre la preservación de su patrimonio histórico y la modernización.



Distancia de Querétaro a Puebla 330 kms (4 horas)

07/NOV/2026.- PUEBLA/MEXICO D.F./MADRID (D,A)

Desayuno americano. Comenzamos la **VISITA CULTURAL** de la ciudad de **Puebla**. En su centro histórico, visitamos: Plaza de Armas, Catedral, Capilla del Rosario, Casa de las Muñecas, Compañía de Jesús, Universidad, Plazuela y Callejón de los Sapos, Casa del Alfeñique... Disfrutamos de tiempo libre en el Parián, colorista centro artesanal. **Almuerzo**. Al finalizar emprendemos camino directo al aeropuerto de la ciudad de México para embarcar en el vuelo regular de Iberia IB312 con salida a las 00.05 con destino Madrid.

Puebla

Capital del estado de Puebla, es famosa por su hermosa arquitectura colonial y su centro histórico bien conservado, que fue declarado Patrimonio de la Humanidad por la UNESCO. En términos de historia, Puebla desempeñó un papel crucial durante la época de la colonia, siendo el escenario de la famosa Batalla de Puebla en 1862, donde el ejército mexicano derrotó a las fuerzas francesas. Esta batalla es conmemorada el 5 de mayo de cada año y se celebra tanto en México como en algunos lugares de los Estados Unidos. Reconocido por ser el lugar de origen del tradicional "mole poblano" y de los "chiles en nogada", dos platillos emblemáticos de la gastronomía mexicana. Además, Puebla es también conocida por sus cerámicas de talavera, un tipo de cerámica vidriada decorativa que ha sido producida en la región desde la época colonial.

Distancia de Puebla a México 130 kms (2 horas y 30 minutos)



08/NOV/2026.- MADRID/ALICANTE

Noche a bordo. Llegada a Madrid a las 17.10 y conexión con el vuelo regular de Iberia IB1015 con salida a las 19.40 con llegada a Alicante a las 20.55. Fin del viaje y de nuestros servicios.

Precio por persona en hab.doble	3.626 €
Precio reserva anticipada	3.372 €
Supl. 11 cenas opcionales en hoteles	330 € (opcional)
Supl. Hab. Individual	885 € (sujeto a espacio)
Tasas de aeropuerto	470 €
Seguro de viaje	140 €

NUESTRO PRECIO INCLUYE:

- Vuelos regulares de IBERIA
- 12 Noches de alojamiento en los hoteles mencionados con desayunos diarios incluidos.
- 12 almuerzos incluidos.
- Autobús privado con aire acondicionado
- Guía nacional acreditado por SECTUR
- Visitas indicadas en el programa con entradas al Museo Nacional de Ciudad de México, Frida Kahlo, así como al sitio arqueológico de Teotihuacán + Entrada a una fábrica de Tequila + paseo en trajinera en Xochimilco.
- Iva e impuesto de Hospedaje incluido.
- Portadocumentos
- Mochila de viaje

NUESTRO PRECIO NO INCLUYE:

- Propinas guías y chóferes
- Bebidas en las comidas mencionadas en el programa.
- Servicios no mencionados.

NUESTROS ALOJAMIENTOS:

HOTEL CASABLANCA 4* - CIUDAD DE MEXICO



HOTEL GRAN CANTALAGUA 4* - MORELIA



HOTEL DOUBLE TREE CENTRO HISTÓRICO 4* - GUADALAJARA.



HOTEL REAL DE MINAS 4* - SAN MIGUEL DE ALLENDE.



HOTEL NH CENTRO HISTORICO 4*. PUEBLA

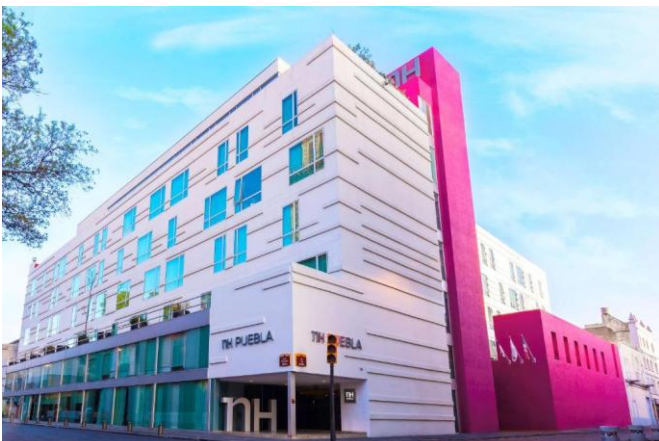

MÉXICO

"Especial Día de Muertos"



"El Día de Muertos en México significa honrar y recordar a los seres queridos fallecidos, creyendo que sus almas regresan temporalmente para convivir con los vivos, lo que se celebra con altares llenos de ofrendas (comida, flores, velas, fotos) y visitas a cementerios, fusionando tradiciones prehispánicas con católicas, y reafirmando la vida, la memoria y los lazos familiares, siendo reconocido como Patrimonio Cultural Inmaterial de la Humanidad por la UNESCO"

Organización Técnica:
CV- Mm318-A
Tno 965567583